

## QUESTIONARIO DIDATTICO

**Alla Corte dei Borbone**  
reggia di Caserta e parco reale

COMPILATO DA \_\_\_\_\_

ISTITUTO SCOLASTICO DI \_\_\_\_\_

CLASSE \_\_\_\_\_

1) Quale dei seguenti re fece costruire la Reggia di Caserta?

- GIOACCHINO MURAT
- FERDINANDO IV DI BORBONE
- CARLO III DI BORBONE



2) Come si chiama l'architetto che ha progettato la Reggia ed i Giardini di Caserta?

\_\_\_\_\_

3) Quale fu l'incarico avuto dal pittore Philip Hakert?

- dipingere tutti i porti del regno di Napoli
- dipingere i ritratti dei Borbone

4) Il giardino e la Reggia di Caserta furono realizzati su modello di una importante reggia a Parigi, in Francia. Quale?

- Versailles
- Stupinigi

5) Nelle tre sale della Biblioteca sono raccolti più di 10.000 volumi. Indica i due personaggi, tra quelli elencati, a cui sono appartenuti i libri.

- Maria Carolina D'Austria
- Gioacchino Murat
- Luigi Vanvitelli



- 6) Sulla piantina sono segnate le stanze che hai visitato. Segna il numero che corrisponde al nome della stanza.

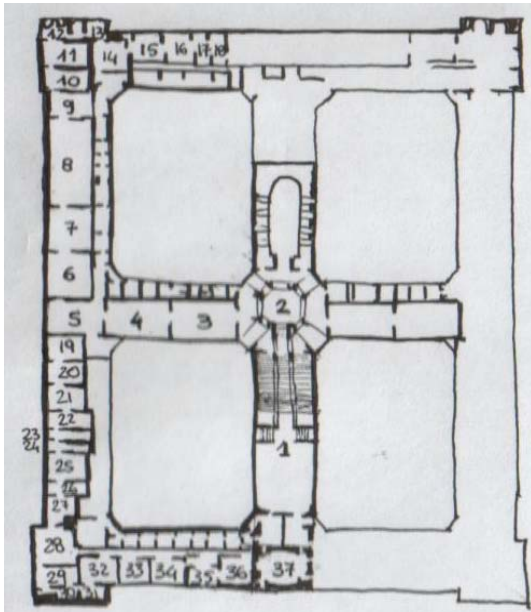

Esempio:

Sala degli Alabardieri      3

Scalone d'Onore     

Sala di Alessandro     

Sala di Marte     

- 7) Quale delle due immagini seguenti rappresenta il giardino "all'inglese"? Sapresti spiegare perchè?

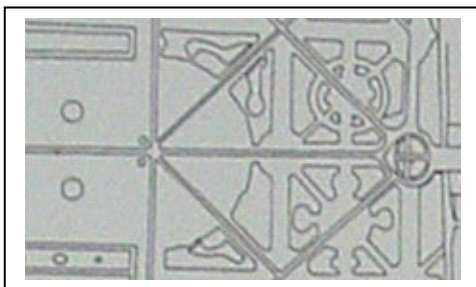

- 8) Quanto è lungo il percorso dalla Reggia fino alla fontana di Diana e Atteone?

1 chilometro

3 chilometro

10 chilometro



9) Passeggiando nel celebre parco della Reggia di Caserta potresti incontrare:

giostre      cascate      fontane      serre      vasche      stalle

10) Sapresti indicare brevemente le differenze tra il giardino alla francese e il giardino all'inglese?

---

---

---

11) Ricordi il mito del cacciatore Atteone e della spietata dea Diana, immortalato nell'ultima fontana del parco? Raccontalo!

---

---

---

---

---

