

QUESTIONARIO DIDATTICO

I Borbone e il sogno di Ferdinando

reggia di Caserta – complesso monumentale del belvedere di san leucio

COMPILATO DA _____

ISTITUTO SCOLASTICO DI _____

CLASSE _____

1) Quale dei seguenti re fece costruire la Reggia di Caserta?

- GIOACCHINO MURAT
- FERDINANDO IV DI BORBONE
- CARLO III DI BORBONE



2) Come si chiama l'architetto che ha progettato la Reggia ed i Giardini di Caserta?

3) Quale fu l'incarico avuto dal pittore Philip Hakert?

- dipingere tutti i porti del regno di Napoli
- dipingere i ritratti dei Borbone

4) Il giardino e la Reggia di Caserta furono realizzati su modello di una importante reggia a Parigi, in Francia. Quale?

- Versailles
- Stupinigi

5) Nelle tre sale della Biblioteca sono raccolti più di 10.000 volumi. Indica i due personaggi, tra quelli elencati, a cui sono appartenuti i libri.

- Maria Carolina D'Austria
- Gioacchino Murat
- Luigi Vanvitelli



- 6) Sulla piantina sono segnate le stanze che hai visitato. Segna il numero che corrisponde al nome della stanza.

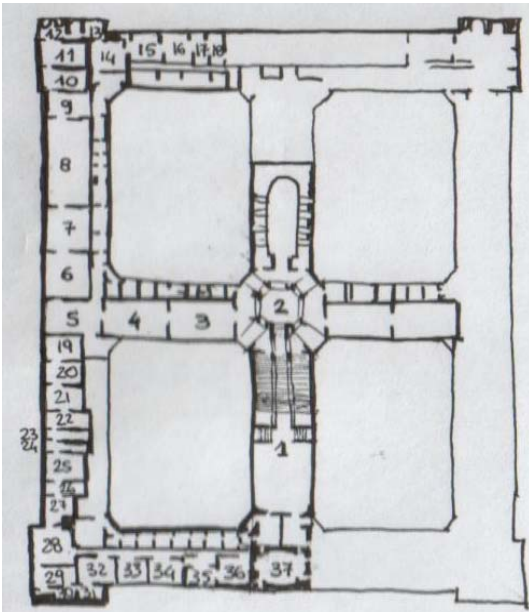

Esempio:

Sala degli Alabardieri 3

Scalone d'Onore

Sala di Alessandro

Sala di Marte

- 7) Quale delle due immagini seguenti rappresenta il giardino "all'inglese"? Sapresti spiegare perchè?

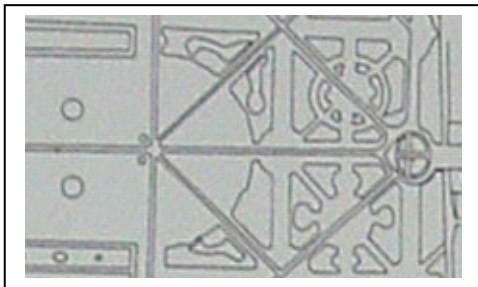

- 8) Quanto è lungo il percorso dalla Reggia fino alla fontana di Diana e Atteone?

1 chilometro

3 chilometro

10 chilometro



- 9) Colora le lettere corrispondenti all'affermazione esatta. Se le tue risposte saranno esatte apparirà il nome dell'albero su cui si allevano i bachi da seta.

la seta è una produzione artigianale di san Leucio

G

Caserta è bagnata dal Mar Tirreno

F

Pulecenella era il nome con cui i francesi chiamavano

Paolo Cinella

E

Caserta è il capoluogo della Campania

K

Ferdinando di Borbone fece dipingere tutti i porti del suo regno

L

L'acqua delle fontane dei giardini di Caserta provengono

dall'acquedotto Carolino

S

Il Giardino inglese si chiama così perchè contiene piante
provenienti da Londra

A

La Reggia di Caserta è stata ideata da Luigi Vanvitelli

O

Soluzione:

- 10) Quale materiale prodotto dall'allevamento del baco veniva poi trasformato nelle manifatture di san Leucio? Metti una crocetta sulla casella esatta.



11) lana

cotone

seta

lino

